

**ISTITUTO TECNICO ECONOMICO**

indirizzo

**TURISTICO****QUADRO MATERIE**

MATERIE	1 <sup>^</sup>	2 <sup>^</sup>	3 <sup>^</sup>	4 <sup>^</sup>	5 <sup>^</sup>
Lingua e letteratura italiana	x	x	x	x	x
Lingua inglese	x	x	x	x	x
Storia	x	x	x	x	x
Matematica	x	x	x	x	x
Diritto ed economia	x	x			
Scienze integrate (Scienze della Terra e Biologia)	x	x			
Scienze motorie e sportive	x	x	x	x	x
Fisica	x				
Chimica		x			
Geografia	x	x			
Informatica	x	x			
Economia aziendale	x	x			
Seconda lingua comunitaria	x	x	x	x	x
Terza lingua straniera			x	x	x
Discipline turistiche e aziendali			x	x	x
Geografia turistica			x	x	x
Diritto e legislazione turistica			x	x	x
Arte e territorio			x	x	x



**Durata percorso:**

**5 anni**



**Impegno orario di studio:**

**20/25 ore settimanali**

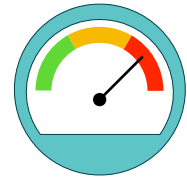

**Livello di difficoltà:**

**8 su 10**

la stima è indicativa e può variare in relazione allo studente ed al percorso richiesto e attivato

## DISCIPLINE SPECIFICHE:

- Seconda lingua comunitaria (Francese o Spagnolo);
- Terza lingua straniera (Francese o Spagnolo);
- Economia aziendale;
- Discipline turistiche aziendali;
- Geografia turistica;
- Diritto e legislazione turistica;
- Arte e Territorio.

## IMPARERAI A:

- gestire prodotti e servizi turistici con particolare attenzione alla valorizzazione del patrimonio culturale, artistico, paesaggistico, enogastronomico e artigianale del territorio;
- promuovere il turismo integrato avvalendoti delle tecniche di comunicazione scritte ed orali acquisite durante il percorso;
- collaborare con i soggetti pubblici e privati a definire e promuovere l'immagine turistica del territorio;
- gestire e lavorare a progetti di valorizzazione del territorio anche attraverso la conoscenza delle tre lingue straniere studiate;
- utilizzare sistemi informativi, disponibili a livello nazionale e internazionale, per proporre servizi turistici;
- operare nel campo della gestione aziendale per gli aspetti organizzativi, amministrativi, commerciali e contabili.

## PERCORSI PER LE COMPETENZE TRASVERSALI E PER L'ORIENTAMENTO (Ex Alternanza Scuola Lavoro)

Come da disposizione del Ministero della Pubblica Istruzione, per gli Istituti Tecnici, le ore complessive di esperienze professionali, volontariato o attività assimilabili all'Alternanza Scuola Lavoro che dovrai svolgere nel corso del triennio 3<sup>a</sup> - 4<sup>a</sup> - 5<sup>a</sup> sono 150 (in virtù dell'autonomia scolastica, le ore di Alternanza Scuola Lavoro possono variare a seconda delle indicazioni della sede esami prescelta).

Il "percorso" può essere svolto documentando le proprie esperienze professionali oppure presso un'azienda, un'ente o un'associazione, disposti ad accoglierti in stage, tirocinio o volontariato, per svolgere attività inerenti il tuo percorso didattico e l'indirizzo di studio. Tra gli esempi: hotel, agenzie di viaggi e di informazione turistica e aziende private che intrattengono relazioni di natura commerciale con l'estero.

## DOPO IL DIPLOMA PUOI:

- accedere a tutte le facoltà universitarie;
- accedere alle scuole di istruzione e formazione tecnica superiore;
- accedere a corsi di formazione professionale post diploma;
- partecipare a concorsi pubblici;
- lavorare sia nell'ambito del turismo di accoglienza (incoming) che del turismo in uscita (outgoing);
- lavorare nell'ambito della valorizzazione e della promozione del territorio e del patrimonio artistico e culturale;
- lavorare nell'ambito dei servizi turistici nelle strutture alberghiere, nelle agenzie viaggi e/o presso altri enti pubblici o privati.

## SBOCCHI PROFESSIONALI:

- guida turistica;
- promotore turistico;
- operatore congressuale o nell'ambito del marketing turistico;
- impiegato presso agenzie di viaggio;
- direttore tecnico di agenzie di viaggio;
- hostess/steward di volo e di terra;
- impiegato presso strutture alberghiere.